



l'Adige.it

Quotidiano indipendente
del Trentino Alto Adige

Home | News | Business |

Casse rurali scese da 41 a 14 in 5 anni Fusioni: bancari -12%, 340 prepensionamenti Partito l'esame Bce al gr

Business

Casse rurali calate da 41 a 14 in cinque anni, dipendenti -12%

Sab, 05/09/2020 - 05:16



PER APPROFONDIRE:
[casse rurali](#), [cassa centrale banca](#), [fusioni](#)
, [credito cooperativo](#), [personale bancario](#)

Tempo di lettura: 4 minuti 18 secondi

Il 1° ottobre nasce la Cassa Rurale Adamello Giudicarie Valsabbia Paganella e le banche coop trentine scendono da 16 a 15. La nuova, per certi aspetti clamorosa, fusione tra le Rurali Alto Garda e Rovereto (vedi pagina 25) partirà invece il 1° luglio 2021. Ci vuole tempo, infatti, anche perché l'autorizzazione oggi arriva direttamente da Francoforte, dalla Banca Centrale Europea. Con queste operazioni, le Rurali trentine diventeranno 14. Cinque anni fa, nel 2015, erano 41.

Gli sportelli, nello stesso periodo, sono scesi da 365 a 304, il 17% in meno. I dipendenti sono 1.990, con un calo del 12% rispetto ai 2.275 di cinque anni fa. Gran parte della diminuzione dei bancari è stata favorita dai 340 prepensionamenti sostenuti dal Fondo bilaterale trentino. Ma ora Rurali e Bcc del gruppo Cassa Centrale, scese a loro volta a quota 77, sono sotto esame proprio della Bce. E devono fare fronte alle nuove richieste dell'Unione Europea sulla copertura dei crediti deteriorati, che potrebbero

PIÙ LETTI



FOTOGAL



scattare dal prossimo anno anche per loro e che potrebbero richiedere nuovi rafforzamenti patrimoniali.

L'ultimo accordo con i sindacati sulla riduzione del personale delle Casse rurali è dell'altro giorno. Nella fusione Adamello-Giudicarie si è raggiunta l'intesa su 12 esuberi, tutti prepensionamenti finanziati da Fondo di solidarietà nazionale e Focc, Fondo occupazione dell'Ente bilaterale trentino Ebicre, e 7 nuove assunzioni di giovani. Da quando esiste il Focc, cioè dal 2017, sono stati deliberati 15 milioni 576mila euro di contributi a supporto di ben 51 accordi aziendali di riorganizzazione, tra cui spiccano le fusioni.

Nel complesso sono stati concordati 340 prepensionamenti scaglionati e, d'altra parte, 105 assunzioni a tempo indeterminato di giovani, nonché 300 promozioni favorite dalle opportunità di carriera scaturite dall'uscita del personale più vicino alla pensione. La riduzione del costo del personale delle Rurali nel triennio è stata dell'8,8% e ha contribuito al recupero di efficienza e di equilibrio economico delle Casse. Ebicre, dal canto suo, ha investito più di 3 milioni in corsi di formazione a 1.289 bancari coop.

L'annuncio della fusione tra le Rurali di Rovereto e dell'Alto Garda, che darà vita alla seconda Cassa trentina per dimensioni, la terza del gruppo Ccb, è arrivato a sorpresa anche per il sindacato. «A luglio avevamo mandato una lettera alla Rurale e a Cassa Centrale per sollecitare una prospettiva per la Cassa roveretana, giunta ormai al sesto bilancio in perdita - afferma il segretario della Fabi Domenico Mazzucchi - Non c'erano avvisaglie di questa fusione, ma finalmente si è trovata la soluzione ad una situazione che poteva diventare critica. La Cassa Rurale Alto Garda è più forte dal punto di vista patrimoniale e organizzativo e ha fatto le precedenti fusioni, da Mori-Brentonico a Valle dei Laghi, in una prospettiva di territorio. Abbiamo chiesto un incontro a entrambe le Casse per capire cosa succede ora. Prendiamo atto che la capogruppo Cassa Centrale non ha battuto colpo, ma soluzioni positive, come si vede, possono nascere anche dal territorio».

Fuori dal percorso aggregazioni restano ormai poche Casse rurali. Alta Vallagarina e Lizzana è stata spiazzata dall'annuncio Rovereto-Alto Garda. Il presidente Adriano Orsi, fresco vice della Federazione della Cooperazione, gli amministratori e i soci dovranno valutare se partecipare anch'essi a questo processo. Rotaliana e Giovo è rimasta fuori dall'aggregazione Trento-Lavis e, con i ricorsi e le polemiche in atto, si tiene a distanza. Ma probabilmente quella sarà la direzione.

Nella fusione del Basso Trentino, Alto Garda porta un patrimonio di 187 milioni di euro, Rovereto di meno di 19 milioni. Il totale, oltre 200 milioni con un indice di solidità al 18%, è rassicurante per la sorte della Rurale della Città della Quercia. Ma potrebbe non bastare, come potrebbero non bastare i 6,5 miliardi di patrimonio di tutte le Bcc del gruppo Cassa Centrale di fronte alle nuove regole europee che impattano su un'economia scossa dal Covid-19.

Dal 16 agosto scorso è incominciato l'Asset quality review (Aqr), l'esame Bce al credito cooperativo. Gli ispettori di Francoforte esaminano conti e documenti delle Bcc, per ora solo on line. Il 10 settembre, la prossima settimana, Ccb presenta ai sindacati le linee del suo piano strategico. Nel frattempo Cassa Centrale ha lasciato scadere la prima finestra per esercitare l'opzione di acquisto su Carige: se ne riparla nel 2021. Su tutto



VIDEOGA

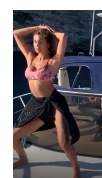
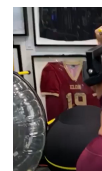

**La brutta 1
dagli Us C**
Novak Djok
Open per a

Sorry, this

questo pesa l'incognita delle nuove regole europee che, salvo rinvii, scattano con l'anno nuovo

Deteriorati, copertura 100%, Federcasse chiede il rinvio

Dal 2021 regole più stringenti per le banche

Nell'audizione di Federcasse davanti alla Commissione parlamentare di inchiesta sul sistema bancario, dal direttore generale Sergio Gatti ha sollevato il caso delle nuove regole Ue sui crediti deteriorati e la sospensione per almeno tre anni del Regolamento 2019/630 del Parlamento e del Consiglio. Si chiedono inoltre incentivi alle banche per favorire la gestione interna dei crediti deteriorati, con eventuale partecipazione pubblica, per l'acquisto dei crediti deteriorati. L'urgenza di nuove regole. Se le regole europee scattassero anche per le Bcc, i gruppi bancari Iccrea e Cassa Centrale Bank, il rischio è molto elevato, crediti deteriorati al 9,3% degli impieghi, in calo, e una copertura al 55%.

RIPRODUZIONE RISERVATA © Copyright l'Adige



Francesco Terreri

[Invio mail](#)

[Follow @fterreri](#)

Giornalista, si occupa di macrofinanza e microfinanza

[Leggi tutto](#)

ARTICOLO PRECEDENTE

< [In classe mascherina anche per gli studenti](#)

ARTICOLO SUCCESSIVO

[Medici di famiglia: in Trentino un nuovo corso post-laurea](#) >

L'utilizzo della piattaforma dei commenti prevede l'invio di alcune informazioni al fornitore del servizio **DISQUS**. Utilizzare il form equivale ad acconsentire al trattamento dei dati tramite azione positiva. Per maggiori informazioni visualizza la [Privacy Policy](#)

SEMPRE SU L'ADIGE



Cosa ne pensi?

5 risposte

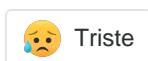
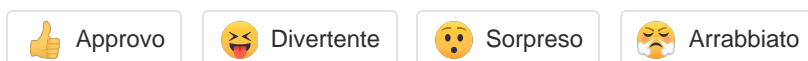

3 Commenti l'Adige Privacy Policy di Disqus Accedi

Consiglia Tweet Condividi Ordina dal più recente



Partecipa alla discussione...

ENTRA CON

l'Adige.it

o REGISTRATI SU DISQUS ?

Nome

Email

Password

- Accetto i [termini del servizio](#) di Disqus
- Accetto che Disqus utilizzi l'indirizzo email, l'indirizzo IP e i cookie per semplificare la mia autenticazione e la pubblicazione dei commenti, così come descritto dettagliatamente nella [normativa sulla privacy](#)
- Acconsento all'ulteriore utilizzo dei miei dati personali, inclusi i cookie di prima e di terza parte, ai fini di mostrare contenuti, anche pubblicitari, personalizzati, così come indicato nella nostra [Policy sulla condivisione dei dati](#)
- Preferisco commentare come ospite



Prof. Otelma Denoantri • 2 giorni fa

La concentrazione prosegue senza sosta.

Come negli anni '70 hanno chiuso moltissimi negozi di alimentari

per far posto a poche e via via sempre più grandi catene di Supermercati

fra 5 anni avremo una cassa rurale unica.. la Cassa Rurale del Trentino.

A quel punto però,(se non già ora) avrà poco senso chiamarla "cassa rurale".

Banca Popolare cfredo sarebbe più appropriato.

NEWS

Cronaca
 Politica
 Business
 Italia
 Mondo
 il Direttore Risponde

TERRITORI

Trento
 Rovereto
 Vallagarina - Altipiani
 Riva - Arco
 Basso Sarca - Ledro
 Lavis - Rotaliana
 Valle dei Laghi
 Valsugana - Primiero
 Pergine
 Non - Sole
 Fiemme - Fassa
 Giudicarie - Rendena
 Alto Adige - Südtirol
 Dolomiti
 Minoranze

SPORT

Calcio
 Basket
 Volley
 Sport Invernali
 Motori
 Ciclismo
 Altri Sport

EVENTI

Agenda
 Musica
 Spettacoli
 Cultura
 Cinema
 Podcast
 Podcast

POPULAR

Ambiente
 Animali
 Gossip
 Lifestyle
 Moda
 Montagna
 Salute
 Social
 Tecnologie

BLOG

MULTIMEDIA

News
 Territori
 Sport
 Eventi
 Popular

EDICOLA

In Edicola
 Speciali
 Iniziative E
 App

Abbonati a l'Adige Digital
 potrai consultarlo su PC, Tablet e Smartphone:
 Scopri i prezzi vantaggiosi



Edito da Sie
 via delle Mis
 Tel +39 046

© Copyright L'Adige internet@ladige.it.
 E' vietata la riproduzione anche parziale.
 Pubblicazione iscritta nel registro della stampa del
 Tribunale di Trento con il n. 12.
 Direttore responsabile Alberto Faustini

Abbonamenti

Edizione digitale
 Edizione cartacea
 Termini e condizioni

APP

App iPhone/iPad
 App Android

Servizio clienti

Ufficio abbonamenti
 FAQ

Community

Iscriviti
 Login
 Facebook
 Twitter

Archivio

Cerca
 Notizie dicembre '18
 Notizie novembre '18
 Notizie ottobre '18
 Notizie settembre '18
 Notizie agosto '18
 Notizie luglio '18
 Notizie giugno '18
 Notizie maggio '18
 Notizie aprile '18
 Notizie marzo '18
 Notizie febbraio '18
 Notizie gennaio '18
 Notizie dicembre '17
 Notizie novembre '17
 Notizie ottobre '17
 Notizie settembre '17
 Notizie agosto '17
 Notizie luglio '17
 Notizie giugno '17
 Notizie maggio '17
 Notizie aprile '17
 Notizie marzo '17
 Notizie febbraio '17
 Notizie gennaio '17